

(주)더블유엔피

**높은 수준의 전문성, 제품개발 성공**  
**비즈니스를 위한 최적의 IT솔루션**

---

# Contents.

## 01 . 회사소개

- 회사개요
- 회사연혁
- 회사운영방침
- 인증

## 02 . 조직도

- 조직체계
- 대표자이력사항

## 03 . 주요사업

- 주요고객사
- 사업목표 및 계획

## 04 . 프로그램

- 주요프로그램

# 회사소개

company

오늘날의 기술발전은 매우 빠르게 변화하고 있습니다.

4차 산업혁명을 맞이 하는 것이 아니라 이미 우리 생활 속에 깊게 들어와 있습니다.

기업과 고객의 니즈를 파악하여 올바르게 서비스를 하는 부분을 넘어서 문제점을 파악하고

소프트웨어와 하드웨어의 융합이 필요한 시대입니다. 다양한 기술과 경험을 바탕으로

최고의 방법을 제시하고 문제점의 원인을 파악하고 정말 필요한 부분만을 제공해드리고 있습니다.

지지자불여호지자 호지자불여락지자 (知之者不如好之者, 好之者不如樂之者) 라는 말이 있습니다.

알기만 하는 사람은 좋아하는 사람만 못하고 좋아하는 사람은 즐기는 사람만 못하다는 말이 있듯이

WNP는 Work And Play 의 줄임말로 즐기면서 일을 하는 것이 어떠한 노력과 능력보다도

중요하다고 생각합니다.

완벽하게 일을 즐길 줄 아는 진정한 IT기업입니다. 마지막으로 창의적인 사고를 할 수 있고

고객보다 한 발 앞서서 생각 할 수 있는 (주) 더블유엔피가 되겠습니다.

감사합니다.

(주) 더블유엔피 김병건 대표이사

# 회사소개

company



· 회사명	(주)더블유엔피	· 임직원 수	14명
· 대표자	김병건	· 소재지	울산광역시 중구 종가로 15 울산테크노파크 기술혁신B동 401호, 402호
· 설립일	2018. 02. 20 (법인전환 : 2019. 02. 25)	· 전화번호	052-947-0919
· 사업영역	Software / Hardware / ERP / MES	· 팩스	052-700-0919
· 기술영역	AI / Web Service / Mobile Platform / Application Service / BlockChain	· E-mail	info@wnpsoft.co.kr
· 인증	벤처인증기업	· 홈페이지	www.wnpsoft.co.kr

# Possess Technology

01

## AI

Machine Learning  
Deep Learning  
Reinforcement Learning

02

## Web Service

Front-End(Internet Explorer/Chrome/Safari/ETC)  
Back-End(JSP/ASP/PHP)  
DataBase(Oracle/MSSQL/MySQL/MariaDB)  
Server(Linux/WindowsETC)  
Web UX/UI Design

03

## Application Service

Client ( C# Application )  
Server ( C# Application )  
DataBase(Oracle/MSSQL/MySQL/MariaDB)  
C/S UX/UI Design

04

## Mobile Platform

Native Application(Android/iOS)  
Web Application (Chrome/Safari/ETC)  
Hybrid Application (ReactNative/ETC)  
Application UX/UI Design

05

## BlockChain

HyperLedger Fabric  
Private BlockChain  
Corporate Data Security

# 회사연혁

history

**2024.11**

- 한국도로공사 성과관리 시스템 개발
- 한국도로공사 사업단별 현장 품질관리 어플리케이션 시스템 개발

**2024.06**

- 주차장 요금 자동 결제 시스템 개발

**2023.12**

- (주)일성하이스코 스마트 공장 구축 완료

**2023.12**

- 창업도약패키지 지원사업 선정 및 완료 (중소벤처기업부)

**2022.06**

- 스마트공장 공급기업 등록

**2022.04**

- 벤처기업 인증 등록(혁신성장유형)
- 2022년 연구개발 기반시설 지원사업 선정(울산 TP)
- 기업부설 연구소 설립
- 근로자 휴가지원 사업 협약(한국관광공사)

**2021.10**

- 울산 산학 융합지구 컨퍼서 프로그램 참여(UNIST)

**2020.07**

- 벤처기업 등록(중소벤처기업진흥공단)

**2019.02**

- 주식회사 더블유엔피 법인 설립 (2019.02.25)

**2018.02**

- 더블유엔피소프트 설립

**2022.01**

- (주)더블유엔피 본사 확장 이전

**2019.07**

- 중소기업부 선도벤처연계 창업지원사업
- 최종평가 - 최우수 선정

**2018.07**

- 중소기업부 선도벤처연계 창업지원사업 선정

**2018.06**

- 울산대학교 스마트창작터 창업교육과정 수료
- 울산대학교 스마트창작터 시장검증 선정

**2018.04**

- 울산과학대학교 공동훈련센터
- 지역 · 산업 맞춤형 인력양성사업 협약체결

# 인증

Certified



벤처기업확인서



기업부설연구소인정서



청년내일체움공제증명서

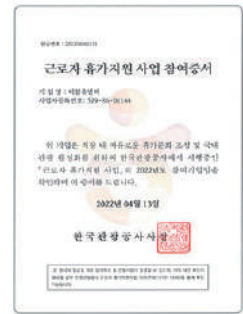

근로자휴가지원사업 참여증서



성과공유기업확인서



산학협력체결서



소프트웨어사업자일반  
현황관리확인서



직접생산확인증명서



중소기업확인서

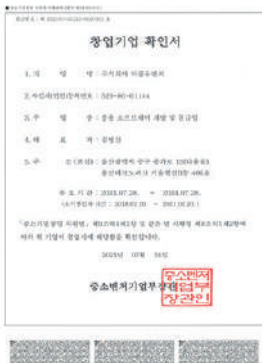

창업기업확인서



ISO 9001, 14001, 45001  
AUDITOR COURSE 수료증



TRIZ LEVEL1 수료증

# 조직도

organization



## 김병건 대표이사 이력사항

### 학력 및 경력사항

- 2020.03 ~ 2022.02 대학원 산업경영공학전공
- 2002.03 ~ 2010.02 컴퓨터공학 전공
- 2018년 ~ (주)더블유엔피 대표이사
- 2016년 - 2018년 (주)아이티스타 과장 ERP, MES 개발 (FA개발팀장)
- 2014년 - 2016년 (주)비스크 차장 웹프로그램 개발 (개발총괄)
- 2011년 - 2014년 (주)일성 사원 ERP개발 (개발총괄)
- 2008년 - 2011년 (주)아이티스타, 엔소프트 등 ERP 실무 개발

### 주요활동

- 2022 ~ (현) 울산대학교 테크노CEO 협회 부회장
- 2021.12 ISO 9001, 14001, 45001 LEAD AUDITOR COURSE
- 2021.07 Triz Practitioner 1 Level
- 2018.07 중소벤처기업부 선도벤처연계 창업지원사업 총괄책임자
- 2016.08 산업통상자원부 SW융합기술고도화사업 개발총괄PM



# 주요고객사

business

 한국도로공사

 LSUNG HiSCO

 고려아연주식회사

 대우건설

 SK 에코프라임

 에스원

 The Leader in Next Generation  
HUMANSKAN

 M MEEC  
MANUFACTURING FOR MECHANICAL & ELECTRICAL EQUIPMENT COMPANY

 LTL  
LIFE  
(주)삼경엠에스

 BIOLINE

 DAWON  
주식회사다원

 한국안전  
보건진흥원

 가치기술대학  
POSTECH  
POHANG UNIVERSITY OF SCIENCE AND TECHNOLOGY

 명지대학교  
MYONGJI UNIVERSITY

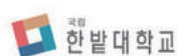
 국립  
한밭대학교

 경북보건대학교  
Gyeongbuk College of Health

 INSIGHT ON  
always

 ATECH  
주식회사 에이테크

 ITS  
아이티공간  
Industrial Technology Space

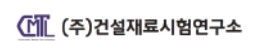
 KRIHS (주)건설재료시험연구소

# 주요사업

business

고객만족을 우선하는 (주)더블유엔피는 창의성과 신뢰를  
선사하는 최고의 고객서비스를 실천합니다.

## 고객만족

고객의 원활한 소통을 통해  
고객의 니즈를 정확히  
파악하는 파트너

## 신뢰

고객과 약속한 납품기간을  
지키는 믿고 맡길 수 있는  
정직한 파트너

## 창의성

새로운 아이디어를 통해  
고객이 필요한 신기술개발에  
도전하는 파트너



## 매출증대

- 새로운 콘텐츠/서비스에 따른 매출증대
- 새로운 고객층 확보
- 기존 고객층 유지



## 신규콘텐츠개발

- 맞춤형 콘텐츠 개발
- 고객의 니즈에 맞는 콘텐츠 조사 및 확보
- 연령별 설문조사 시행
- 인기 콘텐츠 조사



## 경영안정화

- 직원 복지 증대
- 사내 인프라넷 구축
- 부서별 통합관리
- 연간 계획 수립



## 교육지원

- 부서별 교육 훈련 지원
- 멤버십 트레이닝 지원
- 동호회 활성화

# 프로그램

program

## 일성 스마트공장 시스템

**BOM 관리**

기간: 2024-01-01 ~ 2024-02-28 | BOM No: | W/O No: | 계층: 1 ~ 14

순번	BOM No	BOM 일자	W/O No	기술부 구분	W/O Date	W/O Delivery	Client Name	Project Name	기타사항	등록자	등록일자
1	01-00000000	01-01-01-01	01-00000000	주요부품	2024-01-01	2024-01-01	CS-Beijing	project		정동우	2024-01-01 09:00:00
2	01-00000001	01-01-01-02	01-00000000	주요부품	2024-01-01	2024-01-01	CS-Beijing	project		정동우	2024-01-01 09:00:00
3	01-00000002	01-01-01-03	01-00000000	주요부품	2024-01-01	2024-01-01	CS-Beijing	project		정동우	2024-01-01 09:00:00
4	01-00000003	01-01-01-04	01-00000000	주요부품	2024-01-01	2024-01-01	CS-Beijing	project		정동우	2024-01-01 09:00:00
5	01-00000004	01-01-01-05	01-00000000	주요부품	2024-01-01	2024-01-01	CS-Beijing	project		정동우	2024-01-01 09:00:00
6	01-00000005	01-01-01-06	01-00000000	주요부품	2024-01-01	2024-01-01	CS-Beijing	project		정동우	2024-01-01 09:00:00
7	01-00000006	01-01-01-07	01-00000000	주요부품	2024-01-01	2024-01-01	CS-Beijing	project		정동우	2024-01-01 09:00:00
8	01-00000007	01-01-01-08	01-00000000	주요부품	2024-01-01	2024-01-01	CS-Beijing	project		정동우	2024-01-01 09:00:00
9	01-00000008	01-01-01-09	01-00000000	주요부품	2024-01-01	2024-01-01	CS-Beijing	project		정동우	2024-01-01 09:00:00
10	01-00000009	01-01-01-10	01-00000000	주요부품	2024-01-01	2024-01-01	CS-Beijing	project		정동우	2024-01-01 09:00:00
11	01-00000010	01-01-01-11	01-00000000	주요부품	2024-01-01	2024-01-01	CS-Beijing	project		정동우	2024-01-01 09:00:00
12	01-00000011	01-01-01-12	01-00000000	주요부품	2024-01-01	2024-01-01	CS-Beijing	project		정동우	2024-01-01 09:00:00
13	01-00000012	01-01-01-13	01-00000000	주요부품	2024-01-01	2024-01-01	CS-Beijing	project		정동우	2024-01-01 09:00:00
14	01-00000013	01-01-01-14	01-00000000	주요부품	2024-01-01	2024-01-01	CS-Beijing	project		정동우	2024-01-01 09:00:00
15	01-00000014	01-01-01-15	01-00000000	주요부품	2024-01-01	2024-01-01	CS-Beijing	project		정동우	2024-01-01 09:00:00
16	01-00000015	01-01-01-16	01-00000000	주요부품	2024-01-01	2024-01-01	CS-Beijing	project		정동우	2024-01-01 09:00:00
17	01-00000016	01-01-01-17	01-00000000	주요부품	2024-01-01	2024-01-01	CS-Beijing	project		정동우	2024-01-01 09:00:00
18	01-00000017	01-01-01-18	01-00000000	주요부품	2024-01-01	2024-01-01	CS-Beijing	project		정동우	2024-01-01 09:00:00
19	01-00000018	01-01-01-19	01-00000000	주요부품	2024-01-01	2024-01-01	CS-Beijing	project		정동우	2024-01-01 09:00:00
20	01-00000019	01-01-01-20	01-00000000	주요부품	2024-01-01	2024-01-01	CS-Beijing	project		정동우	2024-01-01 09:00:00
21	01-00000020	01-01-01-21	01-00000000	주요부품	2024-01-01	2024-01-01	CS-Beijing	project		정동우	2024-01-01 09:00:00
22	01-00000021	01-01-01-22	01-00000000	주요부품	2024-01-01	2024-01-01	CS-Beijing	project		정동우	2024-01-01 09:00:00
23	01-00000022	01-01-01-23	01-00000000	주요부품	2024-01-01	2024-01-01	CS-Beijing	project		정동우	2024-01-01 09:00:00
24	01-00000023	01-01-01-24	01-00000000	주요부품	2024-01-01	2024-01-01	CS-Beijing	project		정동우	2024-01-01 09:00:00
25	01-00000024	01-01-01-25	01-00000000	주요부품	2024-01-01	2024-01-01	CS-Beijing	project		정동우	2024-01-01 09:00:00
26	01-00000025	01-01-01-26	01-00000000	주요부품	2024-01-01	2024-01-01	CS-Beijing	project		정동우	2024-01-01 09:00:00
27	01-00000026	01-01-01-27	01-00000000	주요부품	2024-01-01	2024-01-01	CS-Beijing	project		정동우	2024-01-01 09:00:00
28	01-00000027	01-01-01-28	01-00000000	주요부품	2024-01-01	2024-01-01	CS-Beijing	project		정동우	2024-01-01 09:00:00
29	01-00000028	01-01-01-29	01-00000000	주요부품	2024-01-01	2024-01-01	CS-Beijing	project		정동우	2024-01-01 09:00:00
30	01-00000029	01-01-01-30	01-00000000	주요부품	2024-01-01	2024-01-01	CS-Beijing	project		정동우	2024-01-01 09:00:00

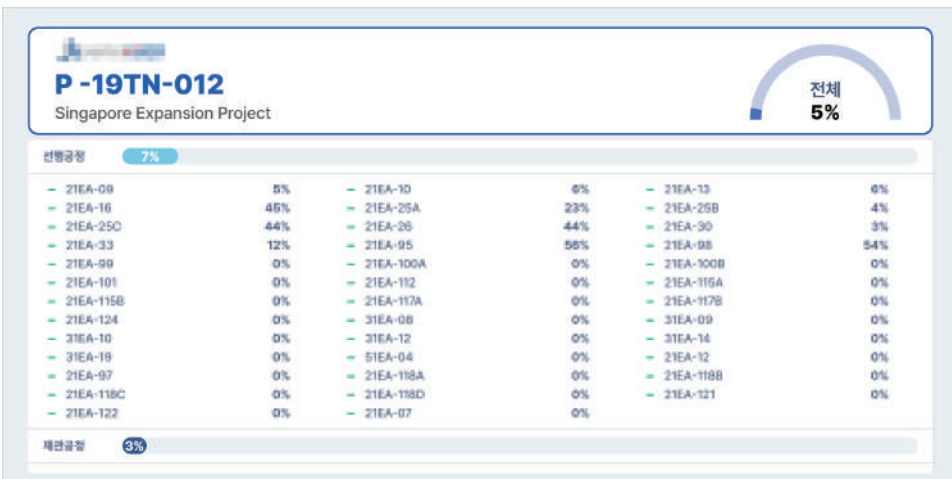
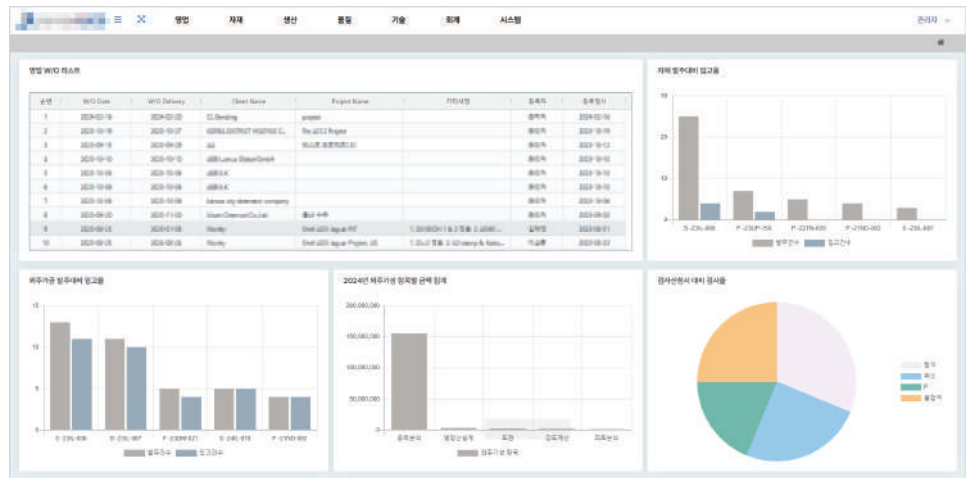

# 프로그램

program

## 모니터링 웹 시스템

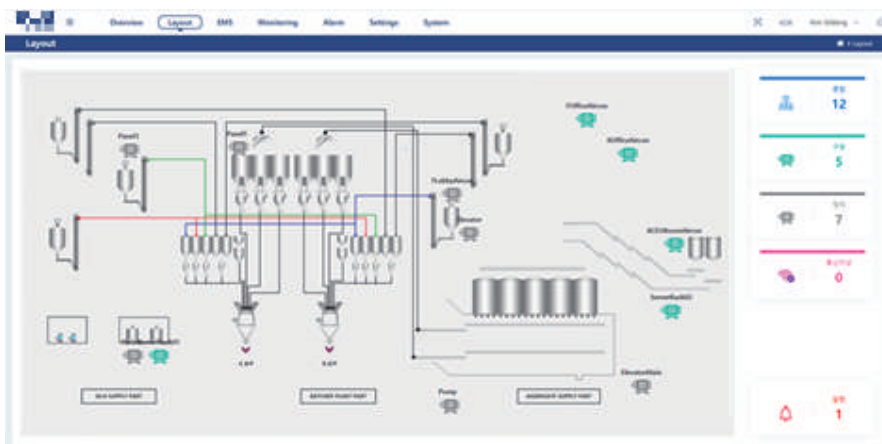
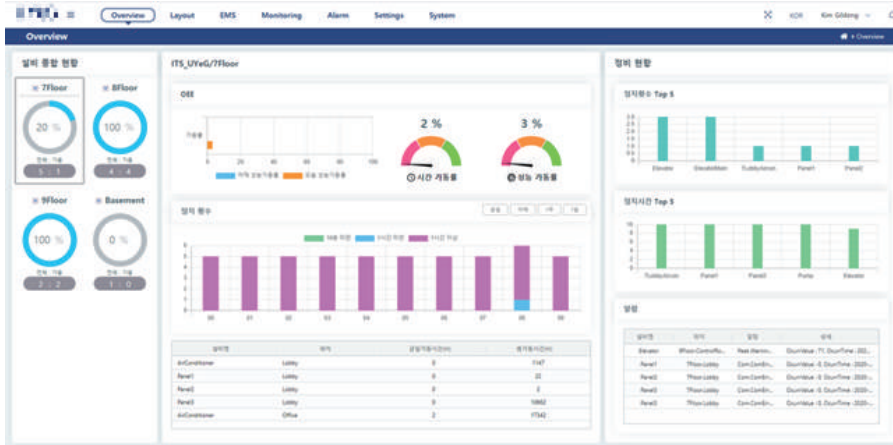

# 프로그램

program

## 대학교 전자결재 시스템

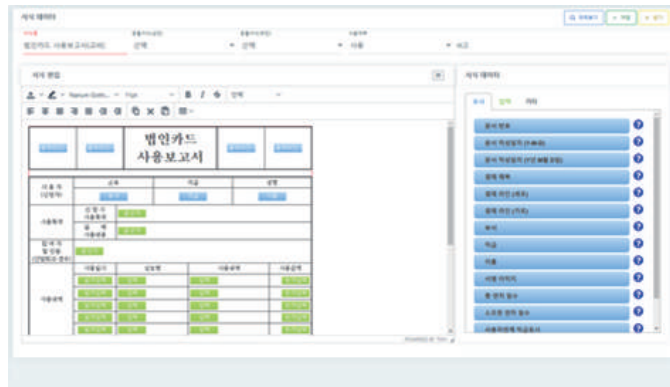

## 사내 일정관리 시스템

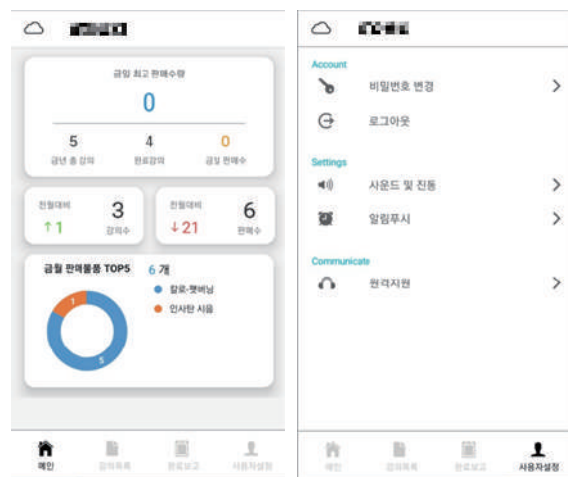
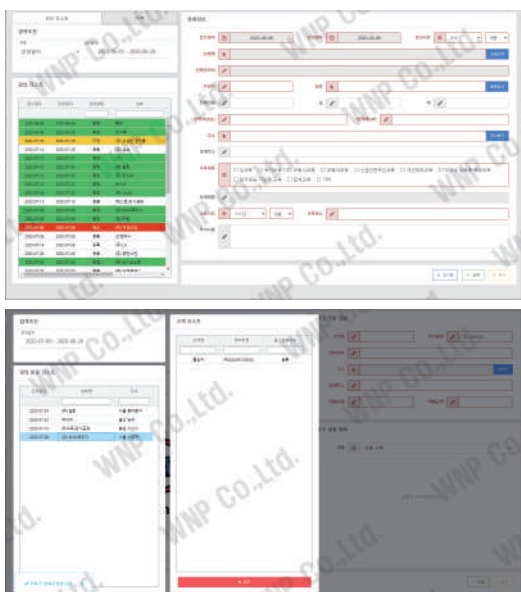

# 프로그램

program

## MES / POP 시스템

입력조건

공장: 0000-7000-1

입력조건

입력조건

구분	*입력	*출력	입출량	잔량	잔량	잔량	잔량	잔량	잔량
0000-7000-1	0000-7000-1	0000-7000-1	0000-7000-1	0000-7000-1	0000-7000-1	0000-7000-1	0000-7000-1	0000-7000-1	0000-7000-1

입력조건

구분: 2021-01-17 ~ 2021-02-17

입력조건

입력조건

구분	구분	구분	구분	구분	구분	구분	구분	구분	구분
0000-7000-1	0000-7000-1	0000-7000-1	0000-7000-1	0000-7000-1	0000-7000-1	0000-7000-1	0000-7000-1	0000-7000-1	0000-7000-1

입력조건

구분: 2021-01-17 ~ 2021-02-17

입력조건

구분	구분	구분	구분	구분	구분	구분	구분	구분	구분
0000-7000-1	0000-7000-1	0000-7000-1	0000-7000-1	0000-7000-1	0000-7000-1	0000-7000-1	0000-7000-1	0000-7000-1	0000-7000-1

HOME

직업실적등록

자재발령등록

제품발령등록

바코드발행

발행일자: 2021-01-18

발행일자	창고	선택	LOT수량
2021-01-18	품번	선택	0
2021-01-18	품명	선택	0
2021-01-18	수량	0	0
2021-01-18	작업자	선택	1
2021-01-18	바코드를 생성하시겠습니까?		1
2021-01-18	바코드 발행	취소	1
2021-01-18	바코드 발행	취소	1

HOME

직업실적등록

자재발령등록

제품발령등록

바코드발행

직업지번호: CM20210100043

라인: 2라인

공정: B공정(조립)

출고 창고: 생산창고1

입고 창고: 생산창고2

작업자: 최남백

작업시간: 0109

품번	지시수량	작업수량	양품수량	불량수량	LOT
part03	18	0	0	0	
ma03					
자재03-바코드5	2	0	0		
ma04					
자재04-수량	3	3			

등록

작업 종료

초기화

실적등록 OFF

(주)더블유엔피

**감사합니다.**